



COMUNE DI SPOLETO

PROGETTO DI RISTRUTTURAZIONE DI UNA CHIESA SITO IN LOC. SAN QUIRICO

Proprietà
Sig.ra Gigliarelli Ada

Timbri

Progettisti incaricati

Arch. de' Rossi Flavia
Arch. Favre Paule
Ing. Zietta Fabio

Collaboratore

Geom. Porcu Roberto

RILIEVO

PROGETTO

Data
15.12.2017

Oggetto: STATO di FATTO e MODIFICATO
Pinta Sistemazione Esterna e
Movimento Terra

Tavola

2

Aggiornamenti
Disegni in Scala; 1: 100

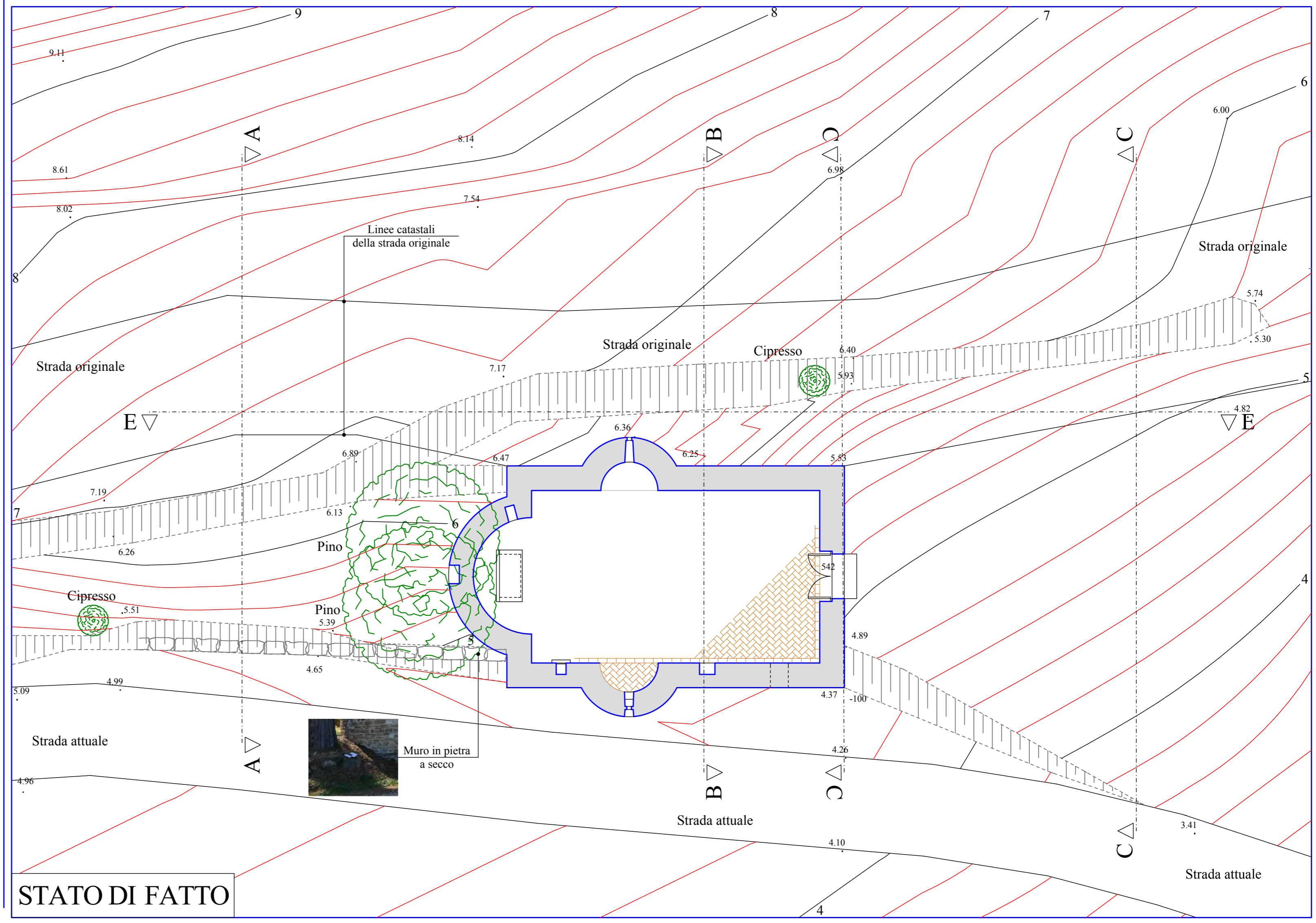

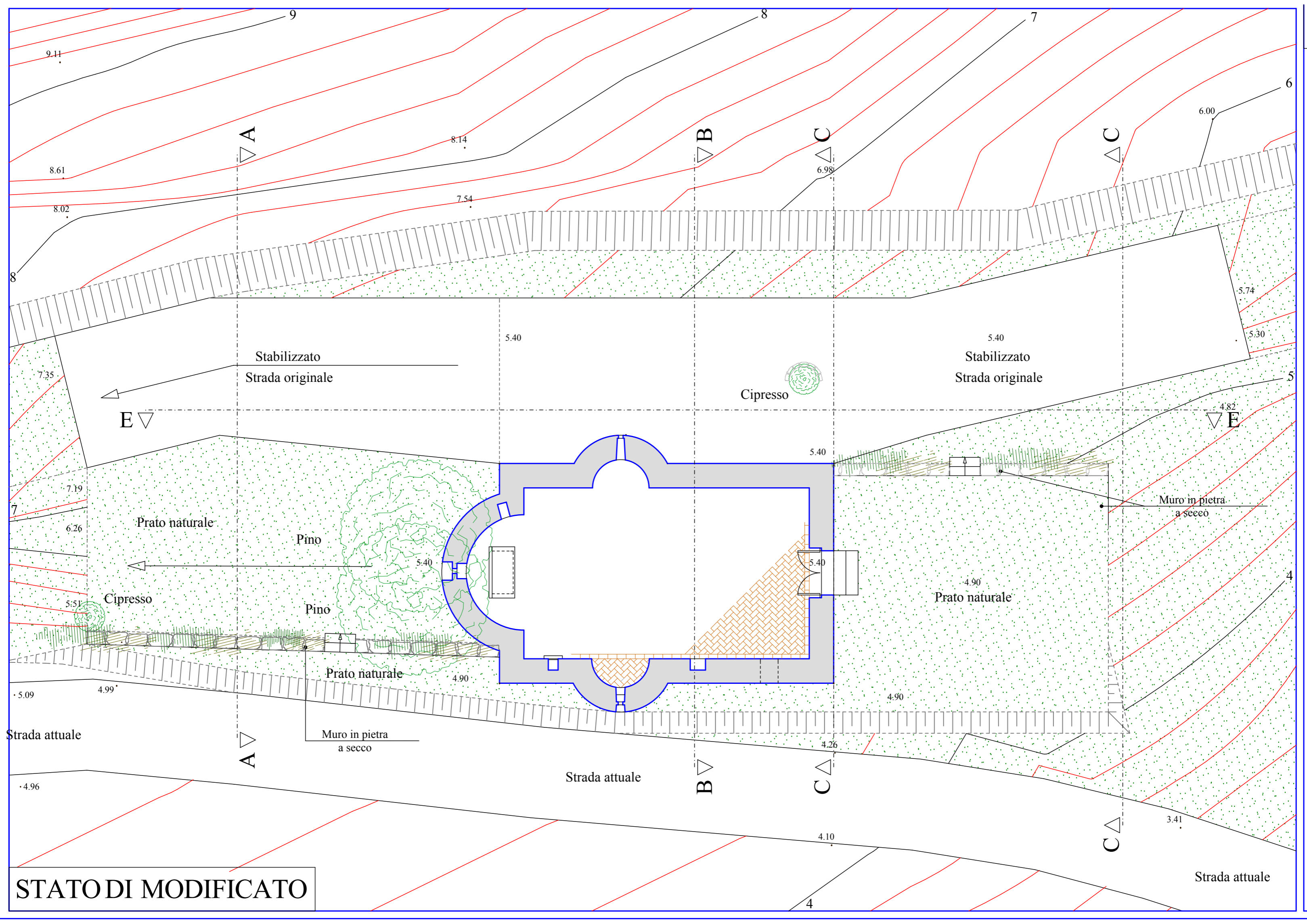

STATO DI MODIFICATO

A

B

C

C

E

E

A

B

C

C

Stabilizzato
Strada originale

Stabilizzato
Strada originale

Prato naturale

Prato naturale

Prato naturale

Cipresso

Cipresso

Pino

Pino

Muro in pietra
a secco

Muro in pietra
a secco

Strada attuale

Strada attuale

Strada attuale

9.11

8.61

8.02

7.35

7.19

6.26

5.51

5.09

4.96

8.14

7.54

5.40

5.40

4.90

6.98

5.40

5.40

4.26

4.10

6.00

5.74

5.30

4.82

4.90

3.41

9

8

7

6

5

4

4

FATTO

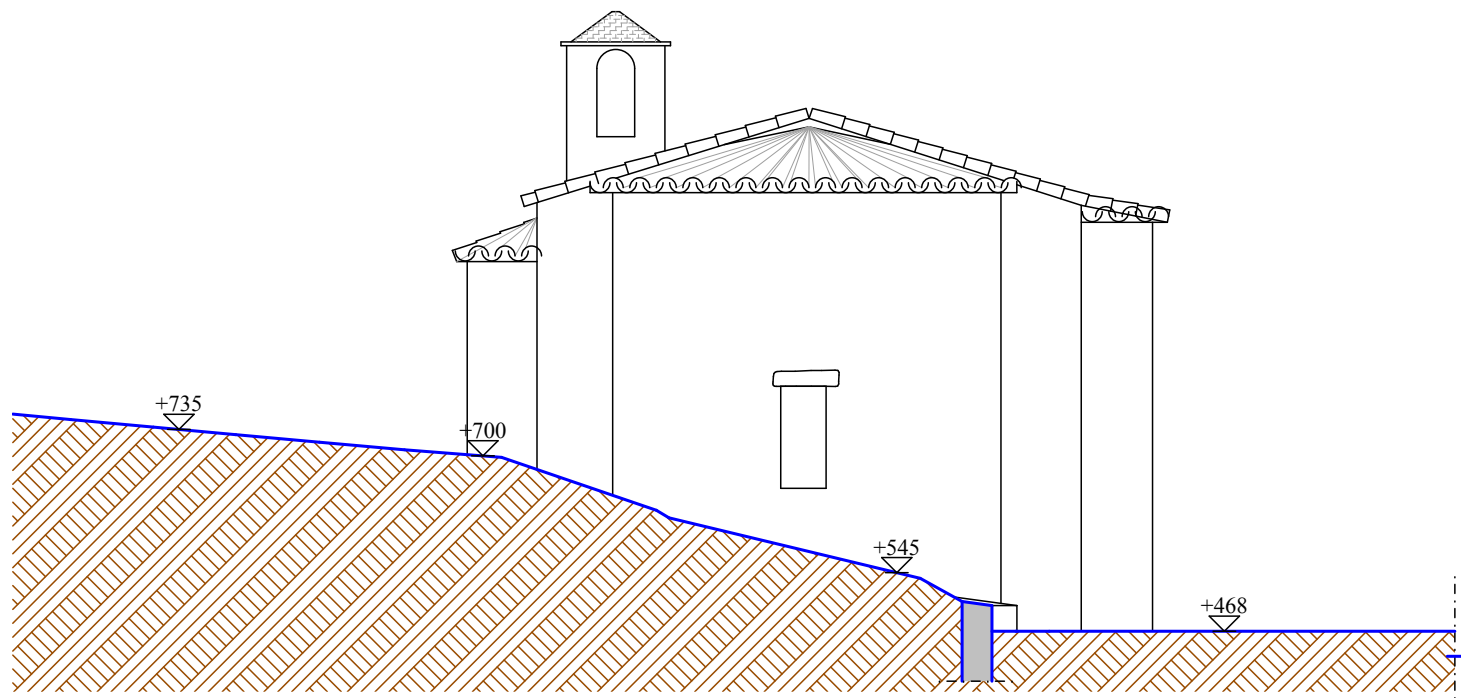

Sezione A-A

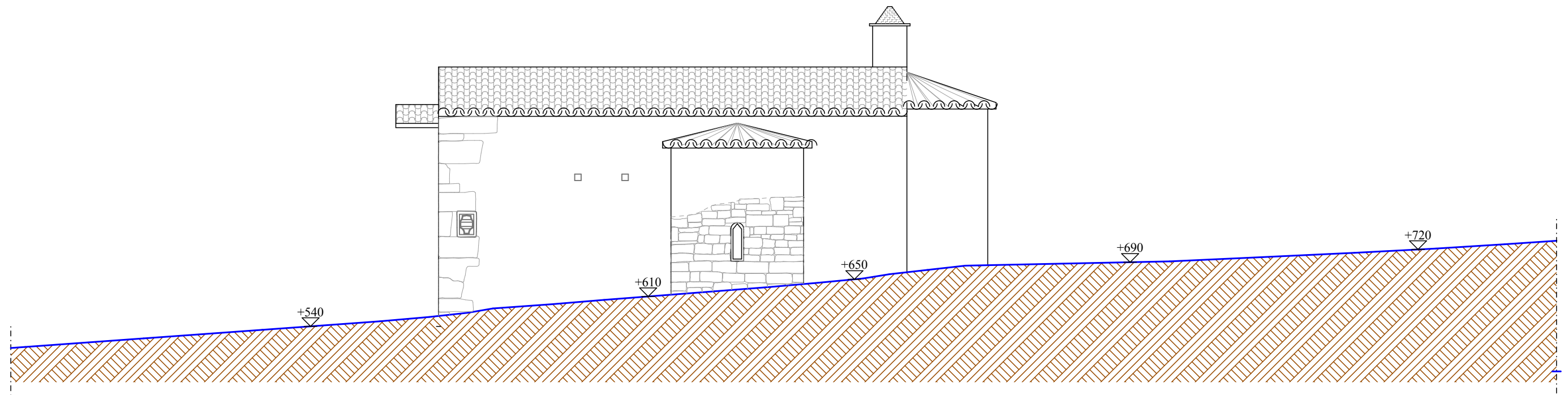

Sezione E-E

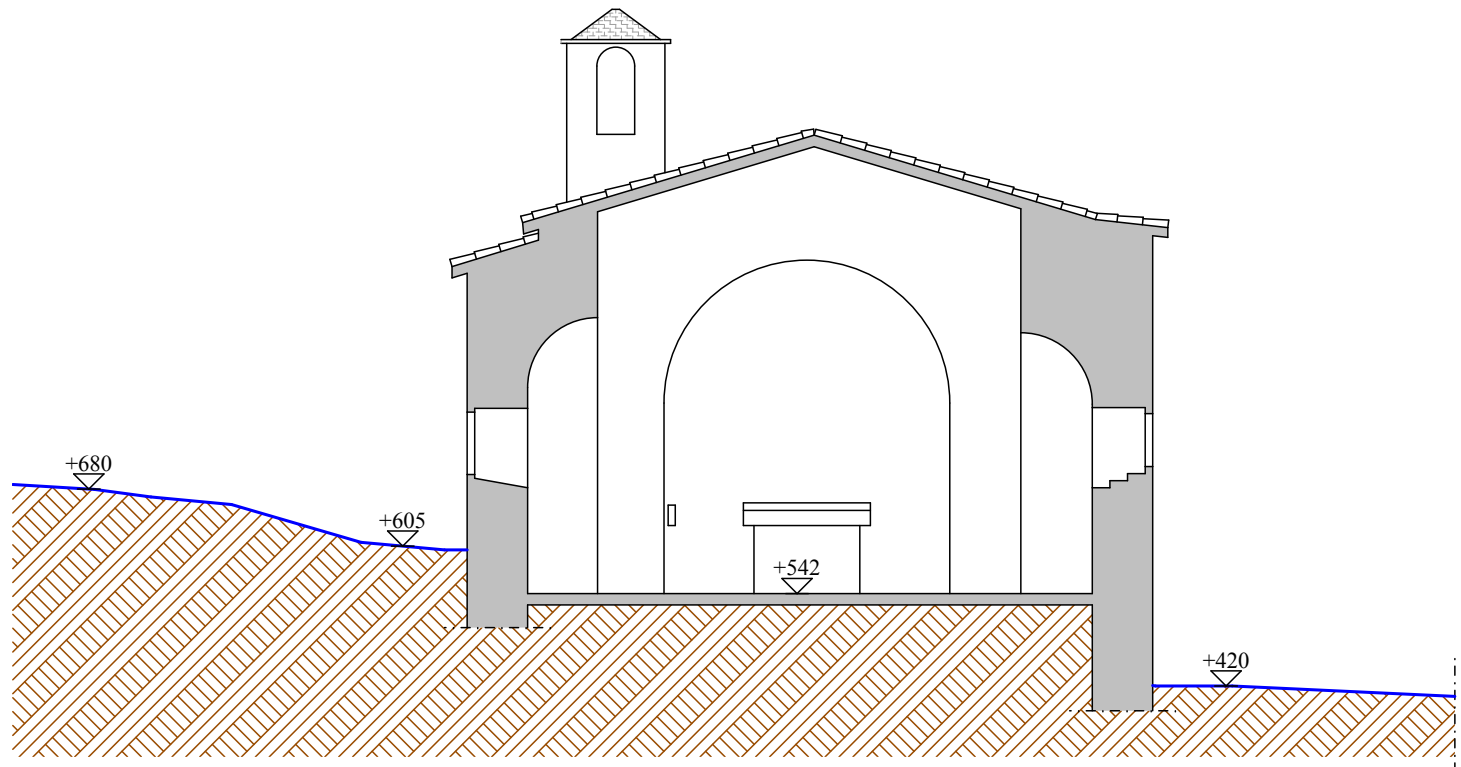

Sezione B-B

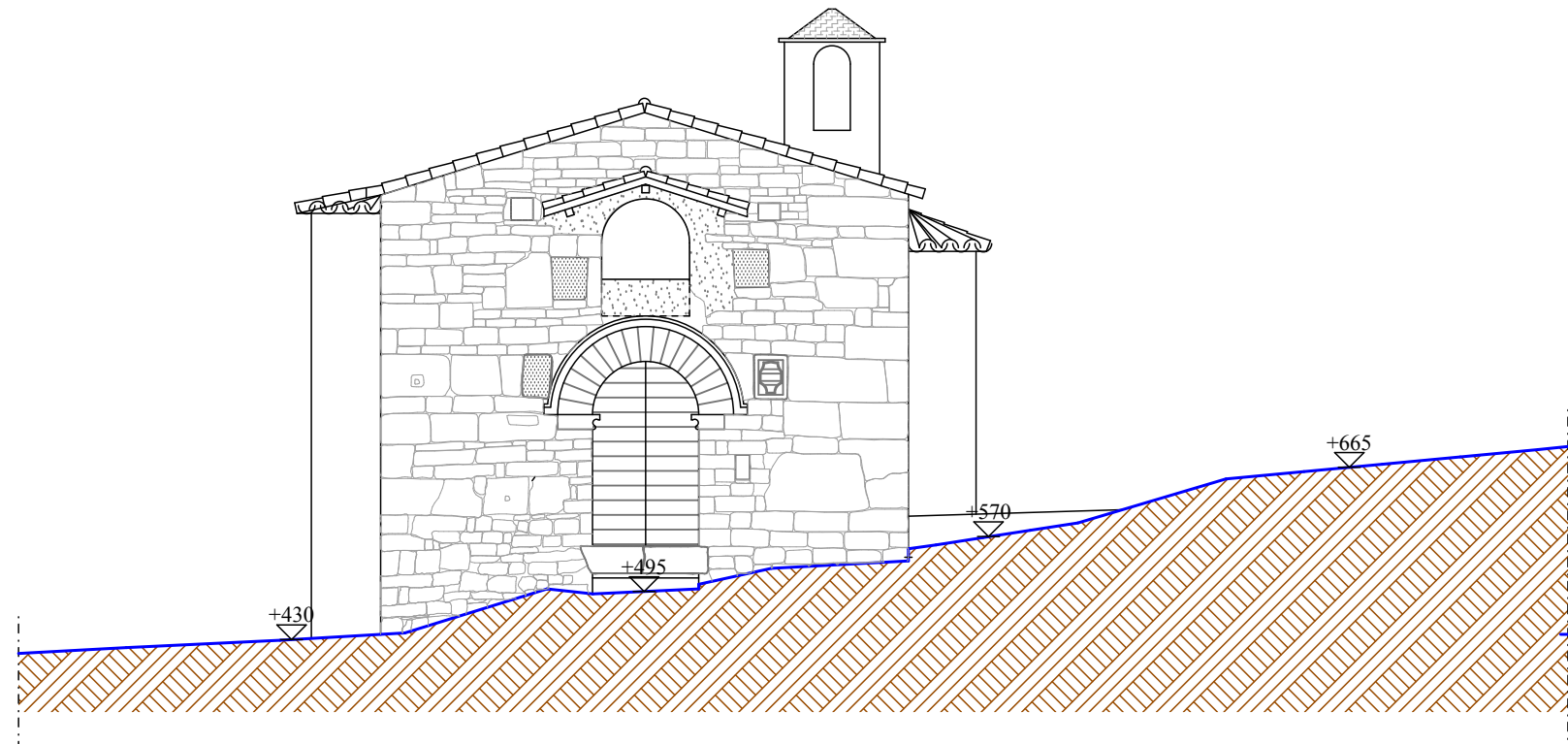

Sezione C-C

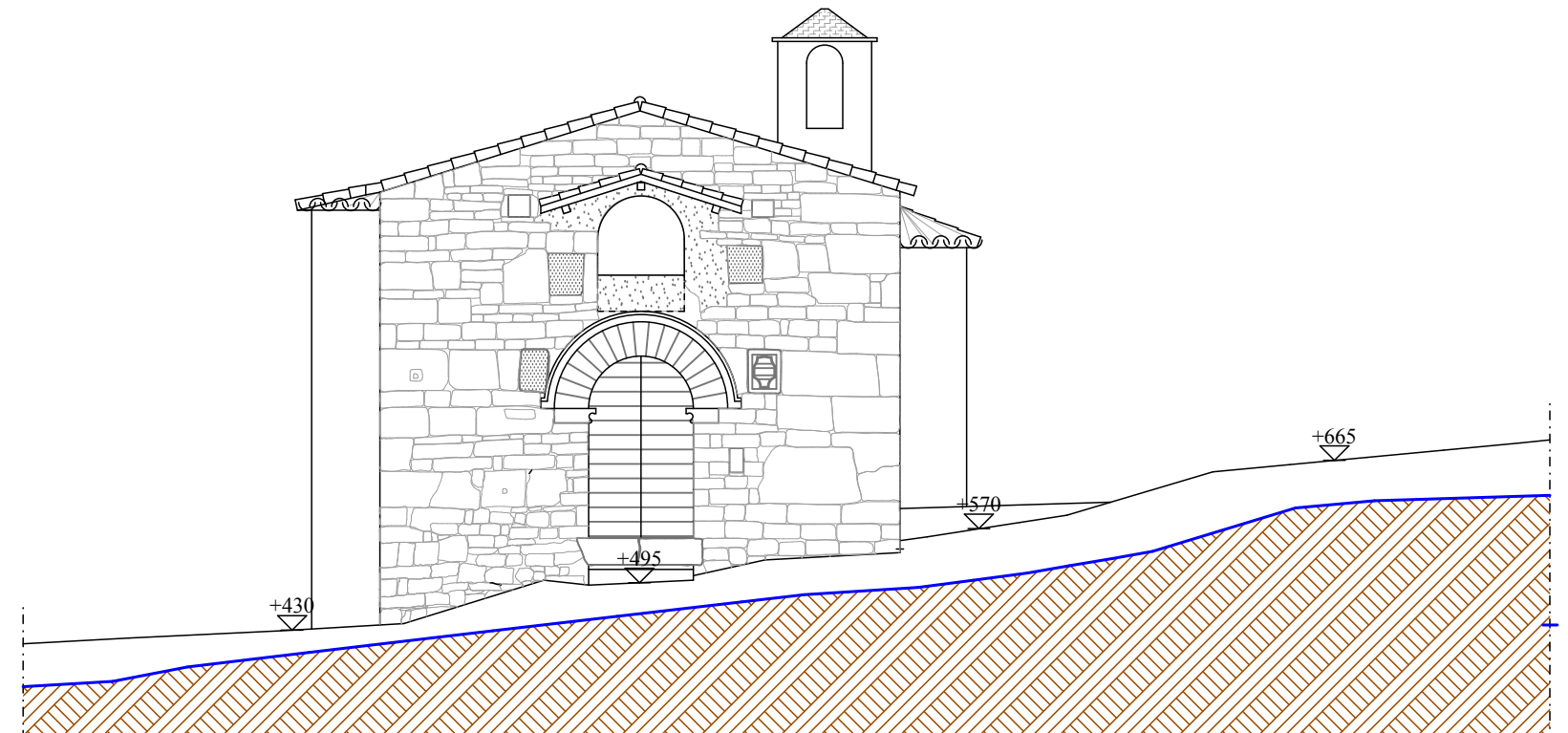

Sezione D-D

MODIFICATO

